Publicación semestral Vol 4 | No. 1 Primavera 2021

INSPIRANDO TU MEJOR VERSIÓN UDEM

Biblioteca informa

Publicación realizada por la DIBIB dirigida a los profesores y autoridades académicas de la UDEM.

Mensaje de Dirección

Profesores, profesoras:

Es un verdadero placer para mí saludarlos, saludarlas y desearles lo mejor para este nuevo año que estamos iniciado. Sin duda, el año 2021 traerá consigo importantes desafíos, los cuales, estoy segura, podremos superar satisfactoriamente. Continuaremos nuestras actividades académicas bajo la modalidad *on line* y desde Biblioteca estamos muy interesadas e interesados en mantener el contacto de calidad que hasta ahora hemos tenido con ustedes. Es por ello que hemos preparado este Boletín informativo para hacer de su conocimiento las actividades y novedades que tendremos para nuestra querida comunidad de usuarios. Les agradezco su atención y les envío abrazos a la distancia.

Liliana Araujo Briones
Directora de Bibliotecas UDEM

Servicios al público

Guías y tutoriales

Entre las novedades para este nuevo semestre hay mucho por compartir, por ejemplo la sección de **"Guías y Tutoriales"**, que tiene por objetivo facilitar la autogestión del conocimiento. Ahí encontrarán, por ejemplo: los pasos para ingresar a periódicos locales e internacionales, guías básicas del formato APA; y los webinars y sesiones de biblioteca que se ofrecieron en Otoño 2020.

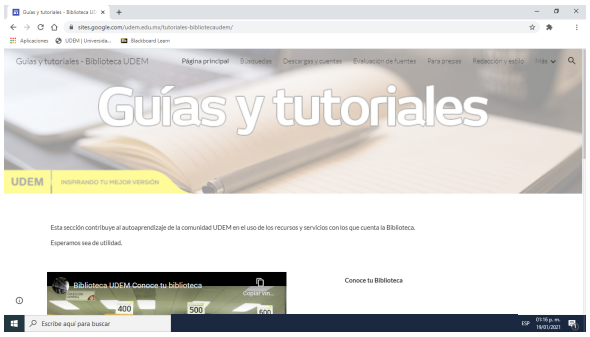

Quincena de Biblioteca

En este primer semestre 2021, del lunes 25 de enero al viernes 5 de febrero tendremos la "Quincena de Biblioteca" que concentrará sesiones de capacitación sobre el uso de recursos, ya sea para localizar información para investigaciones u organizar sesiones de estudio, usando bases de datos específicas como Clinical Key.

Más detalles en el calendario de Biblioteca o en el correo **biblioteca@udem.edu.mx**.

Eventos

Además de las sesiones de capacitación, en el **calendario** se pueden consultar fechas y horarios de todos nuestros eventos: Café Literario, sesiones de Biblio Games, conversatorios "A pie de página" donde los profesores pueden compartir su labor como investigadores.

Este semestre, comenzamos con "BiblioLab: Yo escribo" donde estudiantes y profesores invitados compartirán tips y buenas prácticas al redactar ensayos y escritos académicos en general.

Pueden agregar estos eventos a sus calendarios desde nuestra **página web.**

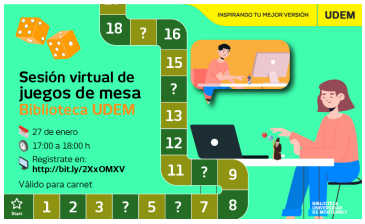

Solicitud de cursos

Si requieren participación de bibliotecarios en sus cursos para explicar estrategias de búsqueda de información o el uso de los recursos, pueden solicitar una capacitación bajo demanda escribiendo al correo: **rocio.garzag@udem.edu.mx**.

Atención a usuarios

Continuamos la atención al usuario en:

- la extensión 1389 (campus).
- WhatsApp 8182151389 (campus).
- chat en la página de Biblioteca.

Si requieren una asesoría de Referencia personalizada pueden agendarla desde **https://udem.libcal.com/appointments/** donde podrán consultar la disponibilidad de los Bibliotecarios Referencistas.

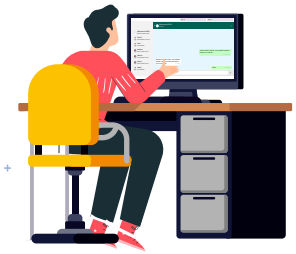

Innovación y tecnología

En el área de innovación y tecnología se está trabajando en el continuo mejoramiento de las herramientas de la Biblioteca, así como en la búsqueda de nuevas tecnologías para poder mejorar la experiencia de nuestros usuarios y ser un apoyo en el aprendizaje del estudiante.

Curriculum builder

Herramienta integrada a Canvas y Blackboard, representa una solución a la recopilación de los recursos de Biblioteca.

Con Curriculum Builder podrán construir fácilmente lista de lecturas, agregar libros electrónicos, artículos académicos, vídeos y otros recursos electrónicos de nuestra Biblioteca Digital, así sus alumnos podrán recuperar de manera sencilla la información.

canvas

Tutorial Curriculum Builder Blackboard:
https://youtu.be/6jCoMv4quE4

Blackboard

Tutorial Curriculum Builder Canvas:
https://youtu.be/3mBGTYtbPzQ

Desarrollo de colecciones

Feria de la información

En otoño 2020 realizamos la 3ª Feria de la Información, pero ahora en forma virtual; en la Feria contamos con una participación del 89% de Presidentes de Comités Biblos y, como cada año, les compartimos el reporte anual de sus actividades.

Evaluación Anual de Publicaciones Periódicas

Por tercer año consecutivo realizamos la Evaluación anual de publicaciones periódicas y bases de datos logrando este año la participación de 190 profesores, lo que representa un incremento del 52% en relación a la participación del año pasado.

96

130

103

Nuevas adquisiciones

Actualmente contamos con tres nuevas suscripciones, las cuales fueron sugeridas por distintas Escuelas de la Universidad:

- Publicaciones periódicas: Journal Clinical of Engineering (BI) y October (Arte).
- Bases de datos: IHS Engineering workbench (Normas).

Bibliotecas de Prepas UDEM

Sitio web prepas

Este semestre queremos mantener el contacto con la comunidad de profesores y alumnos de las Prepas UDEM por lo que ponemos a su disposición el sitio web **Comunidad Prepas**: espacio virtual de convivencia y comunicación con la comunidad de las distintas unidades (UVA, UFU, USP, UNO y ENF).

Este punto de encuentro fue creado para tener un canal de comunicación que no sea estrictamente académico, realizar actividades lúdicas, fomentar la lectura desde la distancia y reforzar el sentido de pertenencia con la Biblioteca.

Aquí compartiremos reseñas de Literatura Infantil y Juvenil (LIJ), escritura creativa de las y los chicos Prepas y de los distintos clubes de lectura. También habrá exposiciones de los trabajos de arte en Galería virtual Prepas, como la exposición de la cocurricular Pintura en UFU, que estará expuesta hasta el 31 de enero de 2021.

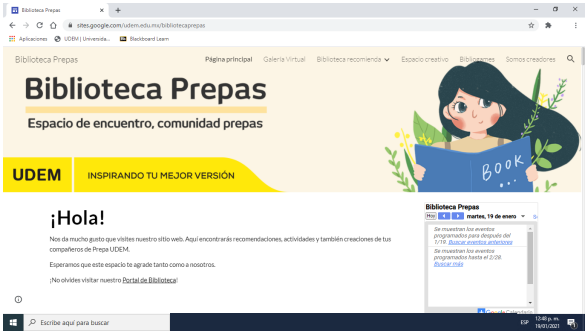

Club de lectura

¡Seguimos promoviendo la lectura! Invitamos a toda la comunidad UDEM a participar en el Club de lectura "Entre libros", las reuniones son cada dos semanas y comentamos dos cuentos de grandes escritores.

Para más información, consulta el calendario de eventos, ahí encontrarás las fechas de las reuniones y los textos. También puedes escribir a: **rosa.rodriguez@udem.edu.mx** ¡Los esperamos!

WhatsApp Bibliotecas Prepas UDEM

Ahora la comunicación con el personal bibliotecario de Prepas es más rápida y efectiva por medio de WhatsApp, si necesitas información o tienes dudas sobre los servicios y recursos de Biblioteca nos puedes contactar en este número:

818-215-1388

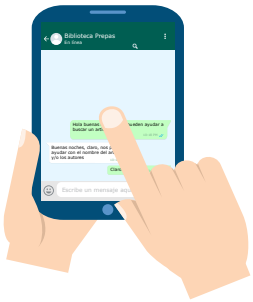

Síguenos en:

/BibliotecaUDEM/

@bibliotecaudem

BIBLIOTECA UNIVERSIDAD DE MONTERREY